



Mars 2025 - Numéro 1

Bienvenue dans le programme Croq'Santé !

Bienvenue aux enseignants qui découvrent pour la première fois le programme Croq'Santé et merci à ceux qui renouvellent leur participation pour leur engagement. Nous sommes ravis de vous partager notre première Croq'Actu de l'année scolaire 2024/2025.

Pour ceux qui ne la connaissent pas, cette newsletter a pour vocation d'informer sur les actualités du programme Croq'Santé tout au long de l'année. Elle est diffusée de façon bimensuelle aux enseignants, conseillers pédagogiques et infirmiers scolaires.

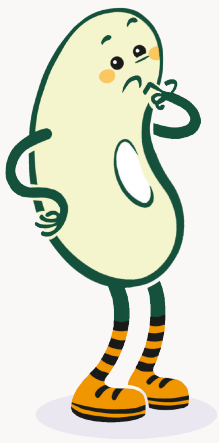

Depuis sa première expérimentation en 2021-2022, Croq'Santé bénéficie d'un engagement de plus en plus important des circonscriptions et des établissements : pour l'année 2024-2025, **vous êtes 67 enseignant(e)s inscrits, issus de 28 établissements (dont 2 IME)** et répartis sur **9 circonscriptions (Arpajon, Dourdan, Brétigny, Evry, Grigny, Les Ulis, Etampes, Ste Geneviève des Bois et Draveil)**.

C'est l'occasion pour nous de remercier la DSDEN de l'Essonne à travers leur rôle si important, de même que les inspecteurs d'Education Nationale des circonscriptions et les conseillers pédagogiques dans la communication et le recrutement des classes, mais également les directeurs d'école, les enseignants et infirmiers scolaires pour leur engagement dans la mise en place de ce programme.

Les Nouveaux Outils à Découvrir sur le site croqsante.fr

Site internet
Croq'Santé

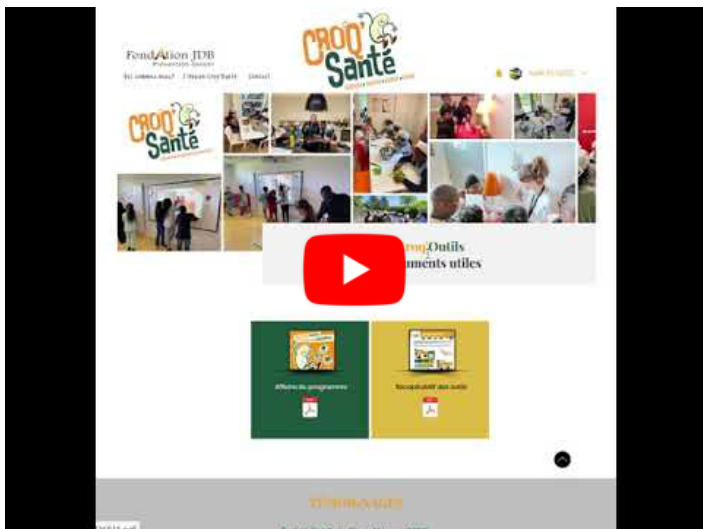

Création d'un espace membres pour les enseignants

Pour vous accompagner dans la réalisation du programme Croq'Santé, nous avons souhaité mettre en place différents services : retrouver l'ensemble des outils nécessaires à l'animation du programme bien sûr, mais aussi pouvoir revoir les principaux points de la formation Croq'Santé ou pouvoir discuter du programme. Un « espace membres » a donc été créé.

Pour y accéder, il est nécessaire de créer un compte membre à partir d'une adresse mail (votre adresse professionnelle ou personnelle) en cliquant sur « se connecter », en haut à droite du site internet. Une fois le compte approuvé, vous pourrez, en cliquant sur « espace membres », accéder à l'ensemble des ressources.

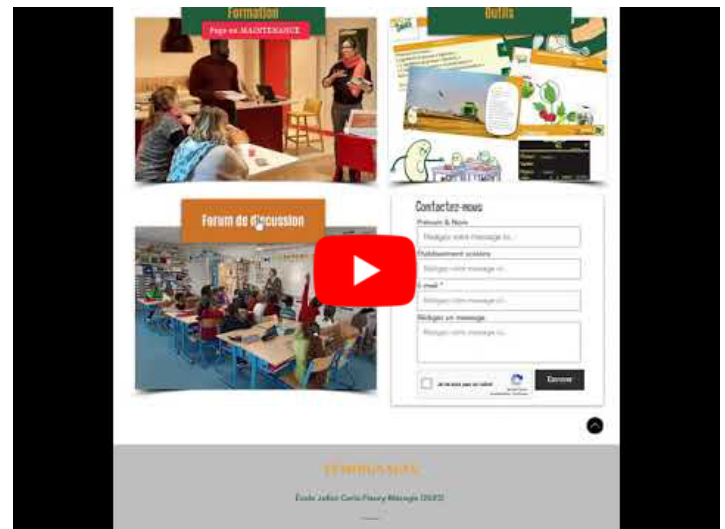

Un Forum de discussion en ligne pour échanger

Vous trouverez notamment un forum en ligne pour échanger sur nos expériences Croq'Santé : au fur et à mesure de votre progression dans la réalisation des différentes étapes du programme, vous pouvez, dans l'onglet forum de discussion, poser vos questions, partager des remarques ou astuces, demander des informations ...

Ce forum est accessible à l'ensemble des enseignants participant au programme, la modération est assurée par l'équipe Croq'Santé.

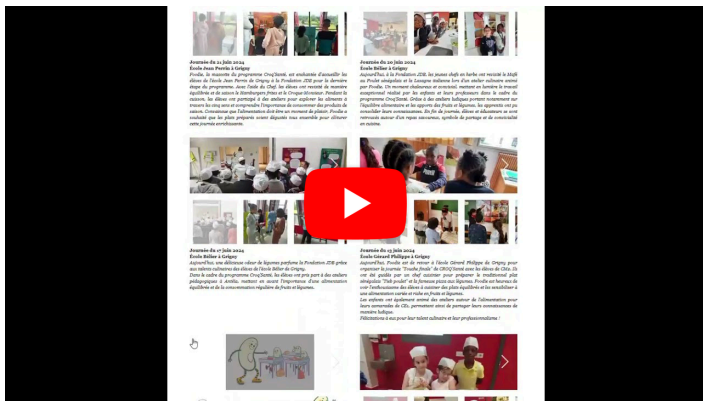

Un site pour partager et conserver les souvenirs de Croq'Santé

Le site Croq'Santé a également été créé pour partager les informations avec les familles, notamment les photos des travaux réalisés par les enfants tout le long de l'année.

Nous souhaitons que les enfants puissent garder un souvenir positif de leur participation et de le communiquer auprès des familles !

L'espace photo est alimenté via les photos que vous réaliserez durant les séances en classes et qui nous sont transmises, d'où la nécessité de faire signer l'autorisation photo par les parents. Celle-ci est disponible dans votre espace communauté éducative. Vous pouvez donc la télécharger et la remettre aux élèves.

Des vidéos et articles pour mieux comprendre le programme

La dernière partie de cet espace membre est encore en construction : des courtes vidéos vous présenteront les enjeux de l'éducation alimentaire et nutritionnelle, le fonctionnement du programme ou le détail des différentes étapes.

Des articles vous permettront d'en savoir davantage sur la littératie alimentaire si vous le souhaitez.

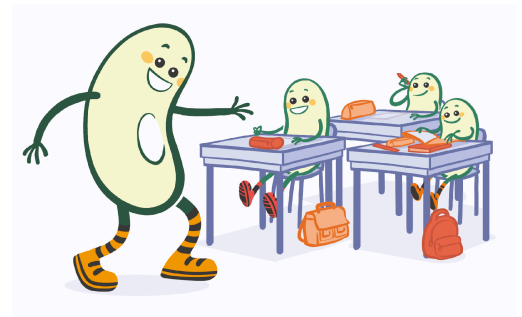

Pour tous renseignements ou toutes questions, n'hésitez-pas à nous contacter :



Amandine Bozonnet

01 60 80 64 64



Ali Koné



Manon Ancel-Braudel

01 60 80 64 78

Écrire

Écrire

Écrire

Croq'Santé, porté par la Fondation JDB, est issu de la collaboration de nombreux partenaires

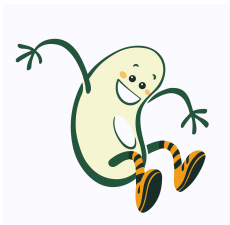

Direction des services départementaux
de l'éducation nationale
de l'Essonne



Fondation JDB Prévention Cancer

2/4 Rue du Mont Louvet 91640 Fontenay-Lès-Briis



contact@fondationjdb.org



01 60 80 64 60



www.croqsante.fr